

## ***Instructie voor het opvragen van Spiegelinformatie via JDS WIND!***

### ***Onderzoek Tandheelkundige Consumptie***

#### ***Inleiding***

*Als u vorig jaar gegevens over 2023 heeft aangeleverd voor het onderzoek Tandheelkundige Consumptie, kunt u via JDS WIND! de spiegelinformatie voor uw praktijk opvragen. In deze spiegelinformatie vindt u de gegevens over uw praktijk, afgezet tegen de gegevens van alle deelnemende praktijken gezamenlijk.*

*Omdat de gegevens anoniem zijn verzameld, is het niet mogelijk deze informatie naar u toe te sturen. U kunt deze wel zelf opvragen via JDS WIND!, het programma waarmee u uw gegevens (inclusief een niet-traceerbaar registratienummer) heeft verstuurd.*

*Om succesvol de spiegelinformatie te kunnen opvragen, is het belangrijk dat uw pc(-netwerk) is verbonden met het internet én dat u een recente versie van JDS WIND! heeft geïnstalleerd.*

#### ***Het opvragen van spiegelinformatie***

*U neemt binnen JDS WIND! de volgende stappen:*

- *Ga naar het hoofdscherm en klik bovenin op het menu 'EXTRA'.*
- *Klik vervolgens uit het menu op 'Spiegelinformatie Peilstation'.*

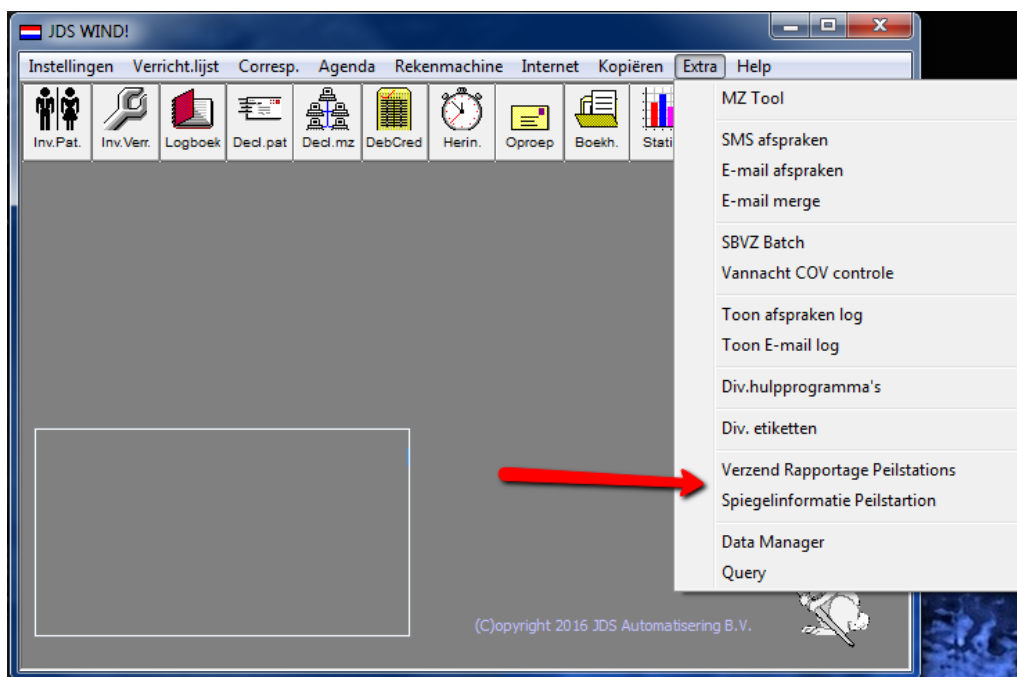

- *Volg hierbij de aanwijzingen op het scherm.*

*Hiermee wordt u geleid naar een speciale webpagina, waarop de spiegelinformatie voor uw praktijk staat vermeld. Deze website kunt u alleen bereiken via JDS WIND! en vanuit uw eigen praktijk(computer).*

#### ***Vragen***

*Voor vragen of opmerkingen over het onderzoek Tandheelkundige Consumptie kunt u contact opnemen met de heer Raymond Overmars-Marx van het Centraal Administratiepunt Peilstations (CAP) in Nijmegen (024) 38 23 235 / KNMTonderzoek@kbanijmegen.nl*